2024

NACHHALTIGKEITSBERICHT
SOL GRUPPE

KURZFASSUNG

SOLGROUP
a breath of life

SOLGROUP
a breath of life
SOLGROUP
SOLGROUP

BRIEF AN DIE AKTIONÄRE

Nachhaltiges Wachstum zwischen Unsicherheiten und Chancen

Wir freuen uns, Ihnen heute, sechzehn Jahre nach dem ersten Bericht, die Kurzfassung des Nachhaltigkeitsberichts der SOL-Gruppe für 2024 vorlegen zu können.

Es war ein weiteres von starken geopolitischen Spannungen und einer anhaltenden Verlangsamung der Weltwirtschaft geprägtes Jahr. Die Kriege in der Ukraine und in Israel dauern an und fordern weiterhin unzählige Opfer, auch unter der unschuldigen Zivilbevölkerung. Der für 2024 erwartete Wirtschaftsaufschwung blieb aus und wird jetzt für die zweite Hälfte des Jahres 2025 prognostiziert. Die Inflation und die Zinssätze verzeichneten gegenüber den hohen Werten des Jahres 2022 einen – allerdings nur langsamen – Rückgang. Die Rohstoffpreise wiesen eine hohe Volatilität auf, was Prognosen und Planungen erschwerte.

Dennoch war für SOL auch 2024 ein positives und wichtiges Jahr voller Innovationen und Erfolgen, was von der großen Anpassungsfähigkeit der Gruppe an die Herausforderungen des äußeren Umfelds und von der Dynamik aller unserer Mitarbeiter zeugt.

So schloss das Jahr 2024 mit einem Anstieg des Umsatzes auf **1.610,4 Millionen Euro** und einem Wachstum in Höhe von 123,3 Millionen Euro bzw. 8,3 %. Auch die Investitionen waren mit **247,5 Millionen Euro**, einschließlich Übernahmen, sehr bedeutend. Die Margen blieben auf einem guten Niveau. Zum 31. Dezember 2024 beschäftigte der Konzern **7.291** Mitarbeiter, 919 mehr als zum Ende des Vorjahres.

Im Rahmen unseres Engagements für eine nachhaltige und verantwortungsvolle Entwicklung war 2024 von wichtigen Ereignissen geprägt:

- Anerkennung durch das renommierte **TIME-Magazin**: Die SOL-Gruppe wurde in der ersten Ausgabe des Rankings „**World's Best Companies – Sustainable Growth 2025**" in die Liste der 500 nachhaltigsten Unternehmen der Welt aufgenommen; •

- **Zertifizierung für die Gleichstellung der Geschlechter**: Im Jahr 2024 erreichte die SOL-Gruppe einen wichtigen Meilenstein. Neben **STERIMED** im Jahr 2023 erhielten **SOL Spa** und **VIVISOL Srl** die Zertifizierung für die Gleichstellung der Geschlechter UNI PdR 125:2022;
- Preis für **Responsible Care** für das „Pilotprojekt und die Informationskampagne zur **Verringerung von Kollisions- und Anfahrrisiken** in den Betriebsstätten der SOL-Gruppe";
- Erhöhung des Anteils von **Energie aus erneuerbaren Quellen** in unseren Produktionsstätten weltweit auf 24 % des Gesamtenergieverbrauchs der Gruppe im Jahr 2024.

Aldo Fumagalli Romario
Vorstandsvorsitzender
SOL-Gruppe

Marco Annoni
Stellvertretender
Vorstandsvorsitzender SOL-Gruppe

DIE WICHTIGSTEN ZAHLEN

WIRTSCHAFTLICHE DIMENSION (in Millionen Euro)	2020	2021	2022	2023	**2024**
Umsatz der Gruppe	973,8	1.112,9	1.379,2	1.487,1	**1.610,4**
Umsatz Technische Gase	438,2	558,4	762,4	776,6	**788,3**
Umsatz Häusliche Pflege	535,6	554,5	616,7	710,5	**822,2**
EBITDA	255,4	260,8	328,3	382,2	**403,8**
Betriebsergebnis	140,0	135,8	192,5	227,1	**237,2**
Technische Investitionen	112,9	132,3	131,2	183,5	**219,3**

UMWELTDIMENSION - 2024

2024

Treibhausgasemissionen (t CO_2-Äq)

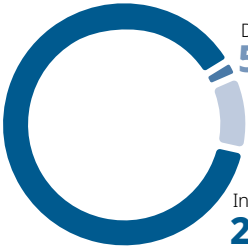

Treibhausgasemissionen (t CO_2-Äq), die dank der Produktion von erneuerbarer Energie vermieden wurden	**34.628**
Treibhausgasemissionen (t CO_2-Äq), die dank der Errichtung von On-Site-Anlagen vermieden wurden	**52.294**
Tonnen CO_2-Äq aus anderen Prozessen zurückgewonnen, gereinigt und erneut im Markt genutzt	**76.315**

PERSONAL	2020	2021	2022	2023	**2024**
Beschäftigte zum 31.12.	4.613	5.101	5.751	6.372	**7.291**
- Italien	1.248	1.350	1.499	1.605	**1.707**
- Andere Länder	3.365	3.751	4.252	4.767	**5.584**
Stunden Weiterbildung	61.150	67.281	98.549	124.061	**158.094**

1.610,4
Millionen Euro
Umsatz

7.291
Mitarbeiter

32
Länder in
4 Kontinenten

63
pharmazeutische Werkstätten

DIE SOL-GRUPPE IN DER WELT

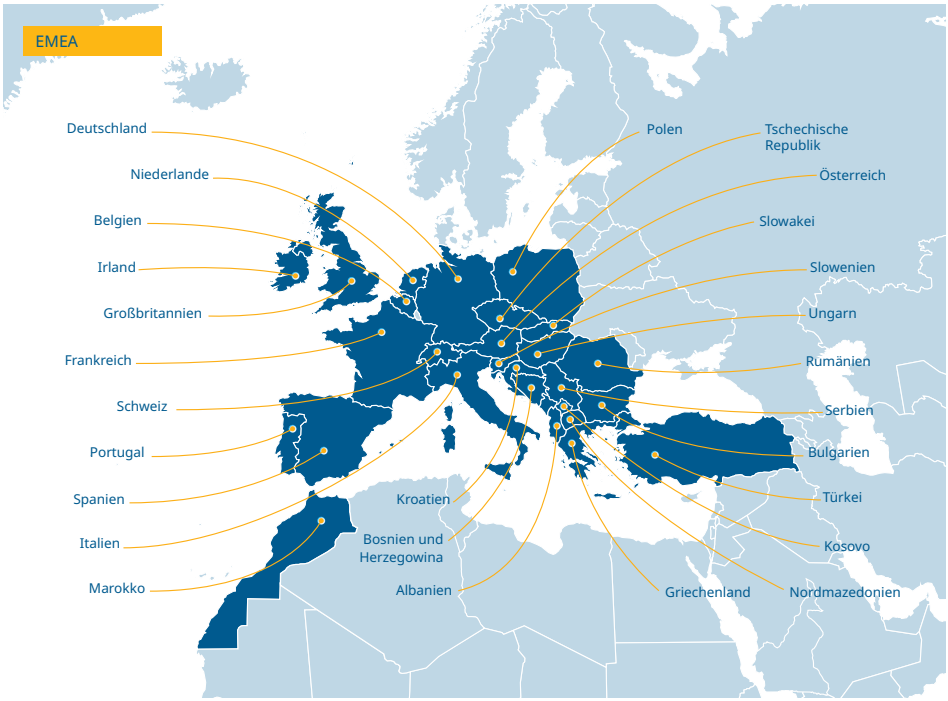

UNTERNEHMENSPROFIL

Die 1927 in Italien gegründete SOL-Gruppe ist in der Herstellung, Forschung und Vermarktung **technischer und medizinischer Gase**, im Bereich der **häuslichen Pflege**, der **Biotechnologie** und der Erzeugung von **Energie aus erneuerbaren Quellen** tätig.

Im **Industriebereich** liefert die Gruppe technische Gase (Druck-, Flüssig- und kryogene Gase), Ausrüstungen, Anlagen und Dienstleistungen für Kunden aus der Mehrzahl aller Industriebranchen.

Im **Gesundheitssektor** liefert sie medizinische Gase, Geräte für die Verabreichung und Dosierung medizinischer Gase, Ausrüstungen, Gasverteilsysteme, Dienstleistungen für den Anlagenbetrieb, elektromedizinische Geräte, ZSVA und schlüsselfertige kryobiologische Einrichtungen und Labors.

Im Rahmen der **häuslichen Pflege** erbringt die Gruppe, die sich europaweit und darüber hinaus als einer der wichtigsten Home Care Provider durchgesetzt hat, Leistungen und Behandlungen für chronische Patienten, die im Auftrag der Gesundheitssysteme der verschiedenen Länder außerhalb eines geschützten Rahmens wie einem Krankenhaus versorgt werden. VIVISOL ist imstande, chronische Patienten, die oft unter behindernden Krankheiten leiden und sozial schutzbedürftig sind oder lebenserhaltender Behandlungen bedürfen, rundum zu versorgen, damit sie in ihrem gewohnten sozialen und affektiven Umfeld bleiben können. Dadurch werden die Lebensqualität der Patienten und die Therapieadhärenz verbessert.

Im **Bereich Biotechnologie** entwickelt die Gruppe Tests und Analysedienste für die Forschung und klinische Diagnostik in der Human- und Veterinärmedizin, führt klinische Studien zur Entwicklung biotechnologischer Moleküle durch, erbringt zugelassene Dienstleistungen im Bereich genomische und molekulargenetische Diagnosen, entwickelt bioinformatische Pipelines für die Verwaltung klinischer Daten sowie Produktionsverfahren für biotechnologische Moleküle wie Antikörper und rekombinante Proteine, die sie als Medizinprodukte herstellt.

Im Bereich der **Erzeugung erneuerbarer Energien** betreibt die Gruppe 16 Wasserkraftwerke in Albanien, Bosnien Herzegowina, Nordmazedonien und Slowenien.

Die Muttergesellschaft SOL Spa ist seit Juli 1998 an der italienischen Börse notiert.

SOL VIVISOL BIOTECHSOL HYDROSOL

DAS GESCHÄFTSMODELL

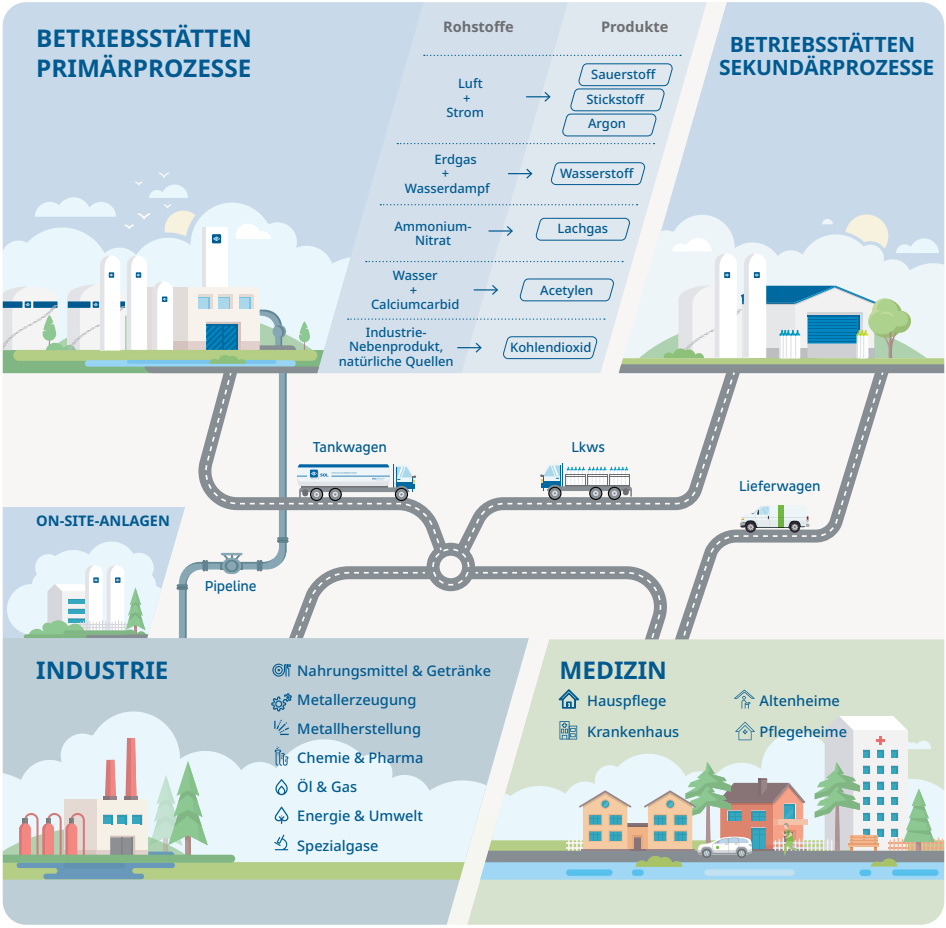

62%	38%	39%	61%
Umsatz **Gesundheitswesen**	Umsatz **Industrie**	Umsatz **Italien**	Umsatz **Andere Länder**

MISSION UND WERTE

Seit über 90 Jahren lassen wir uns bei der Suche nach **innovativen, technisch fortschrittlichen Lösungen** und der Entwicklung von Dienstleistungen für eine hochwertige Pflege durch unsere Mission und Werte leiten, in deren Mittelpunkt die Verbesserung der Lebensqualität auf dem Planeten steht.

Werte

Verhaltensethik gegenüber allen Interessenträgern.

Sicherheit für Angestellte, Mitarbeiter, Kunden und Patienten.

Kundenzufriedenheit durch das Angebot innovativer Lösungen und Technologien und die Verbesserung der Lebensqualität der Patienten.

Ausgewogene und konstante Entwicklung des wirtschaftlichen Wertes.

Umweltschutz durch Optimierung der Prozesse und des Energieverbrauchs.

Aufwertung der Humanressourcen durch kontinuierliche Weiterbildung.

Seit 2006 verfügt die SOL-Gruppe über einen **Ethikkodex**, der für die Mitglieder der Gesellschaftsorgane, die Mitarbeiter der SOL-Gruppe und alle Drittparteien, die im Namen, Auftrag oder Interesse der Gruppe arbeiten, einen Bezugspunkt darstellt.

Beitrag zu zen SDG

Medizinische Gase zur Durchführung von Diagnoseuntersuchungen

Häusliche Pflegedienste zur Vermeidung der Krankenhauseinweisung

Prävention von Pathologien durch genomische Diagnosetests

Einsatz für Gesundheit und Wohlbefinden aller Mitarbeiter

Engagement für die Überwindung von Geschlechterdifferenzen, Gewährleistung von Chancengleichheit und sozialer Inklusion

Verantwortliche Wasserbewirtschaftung durch Reinigungsprozesse und Trinkwasseraufbereitung sowie Verringerung des Wasserverbrauchs in unseren Betriebsstätten

Energieerzeugung durch Wasserkraftwerke

Förderung der nachhaltigen Mobilität (Antrieb mit Wasserstoff, Biokraftstoff, LNG und Bio-LNG)

Integrierte Gesundheitsdienste

Entwicklung innovativer Technologien, um Prozesse im Industriebereich effizienter, sicherer und umweltfreundlicher zu gestalten

Wir investieren in Anlagen für die Rückgewinnung von Kohlendioxid, das andernfalls in die Atmosphäre abgegeben wird

ENTWICKLUNG DER GRUPPE

Die wichtigsten technischen Investitionen

Italien
In **Marcianise** haben die Arbeiten an dem neuen Logistikzentrum von VIVISOL NAPOLI begonnen; in **Palermo** wurde das neue Verwaltungs- und Betriebszentrum des CENTRO ORTOPEDICO FERRANTI und in Bigarello (**Mantua**) ein Standort für die Lagerung und Abfüllung von Kältemittelgasen in der SOL-Nebenproduktionsanlage gebaut. Außerdem wurde in der Provinz **Frosinone** mit dem Bau einer neuen CO_2-Produktionsanlage begonnen.

Griechenland und Deutschland
Die Arbeiten an den neuen Luftzerlegungsanlagen für SOL HELLAS in **Thessaloniki** und SOL Spa in **Frankfurt** haben begonnen.

Indien
Der Bau einer neuen Luftzerlegungsanlage des Unternehmens SOL INDIA PRIVATE LIMITED in **Ranipet** (Tamil Nadu) wurde abgeschlossen und die erste Produktion aufgenommen. In **Indapur** hingegen wird das Projekt zur Erweiterung der Produktionskapazität der Reinstgasanlagen des Unternehmens BHORUKA SPECIALTY GASES PRIVATE LIMITED umgesetzt.

Slowenien
In Slowenien wurde die Sanierung der Druckleitung im Wasserkraftwerk **Vintgar** von Energetika abgeschlossen.
Das Programm zur Verbesserung und Modernisierung der Hauptproduktionsanlagen für technische Gase, insbesondere in **Verona** und **Mantua**, sowie der Nebenproduktionsanlagen für technische und medizinische Gase, insbesondere in den Werken in **Ancona** und **Padua** in Italien, **Wiener Neustadt** in Österreich und **Krefeld** in Deutschland wurde fortgesetzt.

Die Arbeiten am neuen Lager und am Verwaltungssitz von **VIVISOL AUSTRIA** in Wien sind abgeschlossen, ebenso wie die Arbeiten am neuen Sitz von **VIVISOL PORTUGAL** in Condeixa-a-Nova.

Die wichtigsten Unternehmenstransaktionen

Im Bereich der technischen Gase erwarb die SOL-Gruppe 100 % des Unternehmens PAC GAS-SERVICE GmbH in **Deutschland** und ging eine strategische Mehrheitspartnerschaft mit dem Unternehmen SISEMED in **Spanien** ein.

Im Bereich der häuslichen Pflege erwarb die SOL-Gruppe 100 % der Unternehmen SPITEX ALOHA GmbH in der **Schweiz** und POR Group Srl in **Italien**. Darüber hinaus ging die Gruppe strategische Mehrheitspartnerschaften mit den Unternehmen MEDAIR in **Rumänien**, PRONEP SA in **Brasilien** und SOLEOMED GmbH in **Deutschland** ein.

86
nach ISO 45001 (Arbeitsschutz)
zertifizierte Einheiten

200
nach ISO 9001 (Qualität)
zertifizierte Einheiten

31
nach ISO 22000 (Lebensmittelsicherheit)
zertifizierte Einheiten

34
nach ISO 13485 (Medizinische Geräte)
zertifizierte Einheiten

41
nach ISO 14001 (Umwelt)
zertifizierte Einheiten

GOVERNANCE DER NACHHALTIGKEIT

Unsere Strategie

Die Nachhaltigkeit steht im Zentrum der Strategie der SOL-Gruppe, die seit ihrer Gründung davon ausgeht, dass ihr Wachstum eng mit dem der Welt verbunden ist, in der sie tätig ist. Deshalb setzt der Konzern sich für die Umsetzung seiner Grundsätze der nachhaltigen Entwicklung in Handlungen und konkrete Projekte ein, um langfristig für die Gruppe, ihre Mitarbeiter, ihre Kunden, die Gemeinschaft und die Umwelt Wert zu schaffen.

Nachhaltigkeitsplan

Im Laufe des Jahres 2021 hat die SOL-Gruppe ihren ersten Nachhaltigkeitsplan erstellt, der ein grundlegendes Instrument darstellt, um die strategische Vision der Gruppe zu stärken und die Nachhaltigkeit in qualitative und quantitative Ziele umzusetzen, die der Konzern langfristig verfolgt.

Der **Nachhaltigkeitsplan**, der einigen globalen Herausforderungen entspricht (Ziele der Vereinten Nationen für nachhaltige Entwicklung bzw. SDG), wurde durch Initiativen ergänzt, die Mitarbeiter der Gruppe angeregt haben und die im Projekt Little Big Innovations gesammelt wurden.

Die Ziele des Plans werden jedes Jahr sowohl durch Überprüfung der nach und nach erreichten Ziele als auch unter Berücksichtigung neuer Maßnahmen, die vorangebracht werden könnten, der Prüfung unterzogen.

NACHHALTIGER PRODUKTIONSPROZESS

- Anstieg des Anteils an verbrauchter Energie aus erneuerbaren Quellen
- Optimierung der Energieeffizienz der Betriebsstätten/gelieferten Produkte
- Verringerung der CO_2-Emissionen durch Transporte
- Erhöhung der Zirkularität in unseren Prozessen

DIALOG UND ZUHÖREN

- Stärkung der Zuhörbereitschaft im Gespräch mit Patienten und Ärzten
- Zuhörbereitschaft im Gespräch mit den Mitarbeitern, um das Arbeitsumfeld systematisch und regelmäßig zu verbessern
- Verbreitung der Grundsätze unseres Ethikkodex
- Unterstützung der Gemeinschaft

NACHHALTIGKEIT AM ARBEITSPLATZ

- Förderung eines inklusiven Arbeitsumfeldes
- hohe Sicherheitsstandards für unsere Mitarbeiter und die Partner, die mit uns zusammenarbeiten

NACHHALTIGE INNOVATION

- Angebot nachhaltiger Produkte/Dienstleistungen, wie Bio-CO2, LNG, BioLNG, für unsere Kunden
- Unterstützung unserer Kunden bei der Verbesserung der Nachhaltigkeit ihrer Prozesse

Mehr als

750.000

betreute Patienten

Mehr als

50.000

Industriekunden

KUNDEN UND PATIENTEN

Engagement für eine nachhaltige Industrie

Dank sorgfältiger und präziser Dienstleistungen bietet die SOL-Gruppe ihren Industriekunden **innovative technologische** Lösungen, die zu einer wachsenden **Nachhaltigkeit** der Tätigkeiten und Prozesse des Sektors im Sinne der **Produktions- und Energieeffizienz**, der **Verringerung der Umweltauswirkungen** und des **Schutzes von Gesundheit und Sicherheit der Mitarbeiter** beitragen.

Neben der Lieferung technischer Gase bietet SOL modernste Technologien für die **Anwendung der Gase** sowie Planung und Bau spezifischer Anlagen für die jeweiligen Industrieprozesse und erbringt die erforderlichen Wartungen und technischen Dienstleistungen.

Die Dienstleistungen von SOL richten sich an Kunden aus fast allen Industriebranchen: Stahlindustrie, Metallerzeugung, Glas und Keramik, Chemie und Pharmazeutik, Lebensmittel- und Getränkeindustrie, Mineralölindustrie und Umweltdienste sowie Güter- und Personentransport.

Die wichtigsten von SOL produzierten und vertriebenen Gase sind:

- Sauerstoff
- Stickstoff
- Argon
- Kohlendioxid
- Schwefeldioxid
- Acetylen
- Lachgas
- Gasgemische
- ultrareine Gase
- Lebensmittelgase
- Heliumgas
- Flüssighelium
- Gase für Elektronik
- Ammoniak
- brennbare Gase für den industriellen
- Gebrauch und flüssiges Erdgas (LNG).

Engagement im Gesundheitssektor

Die nationalen Gesundheitssysteme verlagern die Behandlung kritischer Erkrankungen in zunehmendem Maße auf sogenannte *Smart Hospitals*, die mit den modernsten **klinischen** und **diagnostischen Technologien** ausgestattet sind.

Die SOL-Gruppe präsentiert sich somit durch die Lieferung von Medizinprodukten, Dienstleistungen und Technologien für das integrierte Management der krankenhausinternen Organisationsabläufe als **Partner des Gesundheitsdienstes** zum Schutz der Qualität und Effizienz der Gesundheitsleistungen.

Die SOL-Gruppe wendet sich an (öffentliche und private) **Krankenhauseinrichtungen**, Istituti di Ricovero e Cura a Carattere Scientifico (Zusammenschluss von öffentlichen und privaten Krankenhäusern im Dienste der Forschung), Universitätskliniken, Klinische Forschungszentren, Zentren für medizinisch unterstützte Fortpflanzung, Pflegeheime und Einrichtungen des betreuten Wohnens.

Dienstleistungen im Gesundheitssektor

- Medizinische Gase mit Marktzulassung und Medizinische Geräte
- Total Gas Management-Dienste
- Schulungsdienste
- Anlagen für die Verteilung und Versorgung mit medizinischen Gasen, die als Medizinprodukte eingestuft sind
- InfoHealth SOLution®
- Umfassender Service für elektromedizinische Geräte
- Krankenhaushygiene und Umweltbeobachtung
- Notfallversorgung
- Entwurf und Realisierung von Biobanken
- Disaster Recovery
- Versand von Biomaterial

Der Sektor der häuslichen Pflege

VIVISOL hat sich in Italien, Europa, Brasilien und der Türkei als einer der wichtigsten **Home Care Provider** behauptet, der Technik- und Versorgungsleistungen für komplexe und oft lebenserhaltende Therapien für chronisch kranke Patienten erbringt.

In einem von zunehmender Alterung der Bevölkerung geprägten demografischen Kontext und in einem epidemiologischen Rahmen, der von einer steigenden Inzidenz der wichtigsten chronischen Erkrankungen gekennzeichnet ist, gewinnt die Rolle der Home Care Provider für eine **optimale Versorgung chronisch kranker Patienten**, häufig mit Mehrfacherkrankung, zunehmend an Gewicht. Denn angemessene Modelle häuslicher Pflege, die von spezialisierten Anbietern erbracht wird, wirken sich positiv auf Gesundheit und Wohlergehen der Patienten und die Tragfähigkeit der nationalen Gesundheitssysteme aus.

Dienstleistungen der häuslichen Pflege

- **Atmungstherapien**
  Sauerstofftherapie, Beatmung, Aerosoltherapie, Behandlung von Atemstörungen im Schlaf
- **Infusionstherapien** künstliche Ernährung, Insulintherapie, Immunotherapie, Schmerztherapie
- **Ambulante Palliativpflege**
- **Heimdialyse**
- **Fernmedizin und digitale Dienste**
- **Mobilitätsausrüstung**
  Verwaltung und Lieferung von Mobilitätsausrüstung

VIVISOL **ist in allen Ländern, in denen es tätig ist, flächendeckend vertreten**. Über ein territoriales Netz von Dienstleistungszentren und Abwicklungszentralen, die das ganze Jahr über rund um die Uhr im Einsatz sind, werden die häuslichen Betreuungsleistungen für über 585.000 Patienten in aller Welt koordiniert.

Der Bereich Biotechnologie

CRYOLAB ist ein hochspezialisiertes Labor für Kryokonservierung, das Dienste für den Transport, die Lagerung und Handhabung biologischer Proben bietet.

DIATHEVA ist ein italienisches Biotechnologieunternehmen, das als akademisches Spin-off gegründet wurde und heute Teil der SOL-Gruppe ist. Das Unternehmen ist als CDMO (Contract Development and Manufacturing Organisation) tätig und zeichnet sich durch seine Expertise in der Entwicklung und Produktion von diagnostischen und biologischen Produkten aus.

PERSONAL GENOMICS, ein von der Region Venetien akkreditiertes und von SIGUCERT zertifiziertes Labor für medizinische Genetik, bietet diagnostische Dienstleistungen im Be**reich der medizinischen Genanalyse an.**

34.628

t CO_2-Äq. durch die **Erzeugung erneuerbarer Energie eingespart**

52.294

t CO_2-Äq. durch die Einrichtung von **On-Site-Anlagen vermieden**

76.315

t CO_2 aus anderen Prozessen **zurückgewonnen**, gereinigt und erneut im Markt genutzt

DIE UMWELT

Der **Verbrauch elektrischer Energie** in den Produktionsanlagen ist der vorrangige Umweltaspekt für die SOL-Gruppe.

Das Bewusstsein über die Umweltauswirkungen der sehr energieintensiven Haupttätigkeiten der Gruppe hat SOL seit 2002 dazu bewogen, in die Erzeugung von Energie aus **erneuerbaren Quellen** zu investieren. Bis heute wurden 16 Wasserkraftwerke in Albanien, Bosnien Herzegowina, Nordmazedonien und Slowenien mit einer installierten Gesamtleistung von circa 31 MW in Betrieb genommen. Der erzeugte und ins Netz eingespeiste Strom lag im laufenden Jahr bei 351.597 GJ, was 14% des Energieverbrauchs der Gruppe entspricht.

Auf die sorgfältige **Projektierung** und Führung der Produktionsstätten, die **Prozessoptimierung** und die Erneuerung der Anlagen entfallen jährlich beträchtliche Anteile der Investitionen.

Sofern die Eigenschaften des Gases und die Erfordernisse des Kunden es zulassen, ist die Installation von Anlagen zur Eigenproduktion technischer Gase beim Kunden, die „**On-Site-Anlagen**" genannt werden, eine Alternative zur traditionellen Lieferung von Flaschen oder kryogenem Flüssiggas. Der Umweltnutzen besteht im **geringeren spezifischen Energieverbrauch** im Vergleich zu zentralen Produktionsanlagen sowie in der Verringerung der Emissionen aus dem Straßentransport der Gase.

Seit mehreren Jahren hat die SOL-Gruppe beschlossen, in **Anlagen zur Rückgewinnung von Kohlendioxid** aus Produktionsprozessen zu investieren, das andernfalls in die Atmosphäre abgegeben würde. Dank dieses Engagements von SOL wird das Gas zurückgewonnen, gereinigt und in flüssiger Form vertrieben. Beispiele dafür bieten die Anlagen in Bulgarien (Ihtiman), Deutschland (Zeitz) und Belgien (Wanze), die CO_2 aus Bioethanol-Anlagen zurückgewinnen.

7.291
Beschäftigte insgesamt

158.094
Stunden Weiterbildung

94%
aller Beschäftigten unbefristet eingestellt

UNSER PERSONAL

Aus- und Weiterbildung

Aus- und Weiterbildung spielen im Alltag des Unternehmens eine wichtige Rolle.
Von Anfang an nehmen neue Mitarbeiter im Unternehmen an der Einführungsschulung, **dem ersten Moment des eigenen Ausbildungswegs, teil, der im Laufe der Zeit fortgesetzt wird**. Alle Mitarbeitenden werden ermutigt, ihre Fähigkeiten und Neigungen weiterzuentwickeln. Aus diesem Grund finanziert die SOL-Gruppe **Masterstudiengänge und Qualifizierungskurse**, die es den Mitarbeitern ermöglichen, sich entsprechend ihrem beruflichen Profil weiterzubilden und sich beruflich zu entwickeln.

Maßnahmen für DE&I

Im Jahr 2024 setzte die SOL-Gruppe ihre Arbeit im Bereich DE&I durch Zertifizierungen, Projekte und Initiativen fort:

- SOL Spa und VIVISOL Srl sowie STERIMED Srl im Jahr 2023 erhielten die **Zertifizierung UNI PdR 125:2022 zur Gleichstellung der Geschlechter**;
- das Bildungsprogramm „**Women's Development Program der SOL Group**" wurde mit dem Ziel fortgeführt, Frauen bei ihrem Karriereweg im Unternehmen bestmöglich zu unterstützen;
- die Aufmerksamkeit für DE&I-Themen wird auch durch das "**Diversity Equity and Inclusion Manifesto**"(Manifest für Vielfalt, Gleichberechtigung und Inklusion) angesprochen, das 2023 verabschiedet wurde und im gesamten Konzern zur Verfügung steht und das den integrativen Ansatz des Unternehmens unterstreicht;
- 2024 wurden weitere Schulungsinitiativen geplant, die 2025 zum wichtigen Thema **inklusive Sprache** durchgeführt werden.

Gesundheit und Sicherheit am Arbeitsplatz

Die SOL-Gruppe setzt sich für den Schutz der Gesundheit und Sicherheit der Arbeitnehmer in allen Produktionsprozessen und Drittunternehmen ein. Das Ziel „Null Arbeitsunfälle" wurde in 81 % der Unternehmen in Italien und in 75 % der ausländischen Unternehmen erreicht.

Das vorliegende Dokument ist die Kurzfassung des Nachhaltigkeitsberichts 2024.

SOL Spa
Rechtssitz und Hauptverwaltung
Via Borgazzi, 27
20900 Monza - Italien

Juni 2025

SOL Gruppe
Via Borgazzi, 27
20900 Monza • Italien
Tel. +39 039 23961
sustainability@solgroup.com
www.solgroup.com